



Ministero dell'Istruzione

Dipartimento per la programmazione e la gestione delle risorse umane, finanziarie e strumentali

Direzione Generale per i Contratti, gli Acquisti e per i Sistemi Informativi e la Statistica

Dati Statistici Anno Scolastico 2023/24

Istituto Principale BSIC8AJ00Q Denominazione GHEDI "RINALDINI"

Codice Scuola BSEE8AJ01T Denominazione GHEDI "RINALDINI"

Classi per anno di corso e tipo di orario

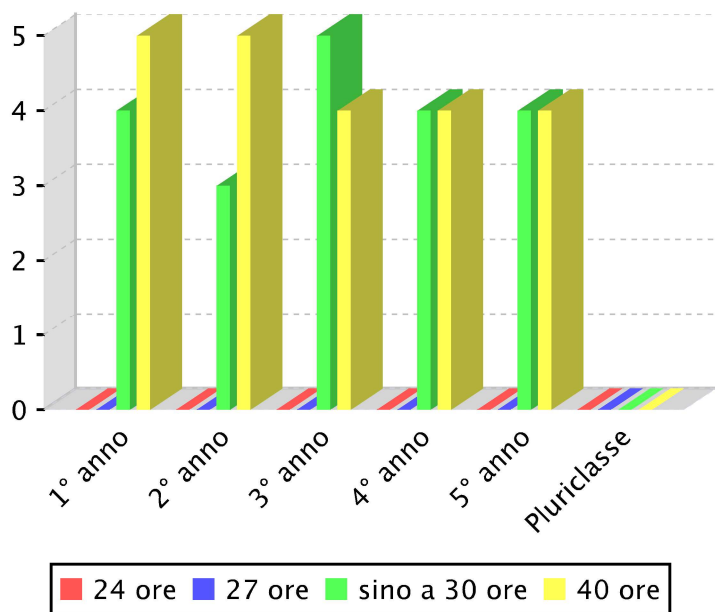

Alunni per anno di corso

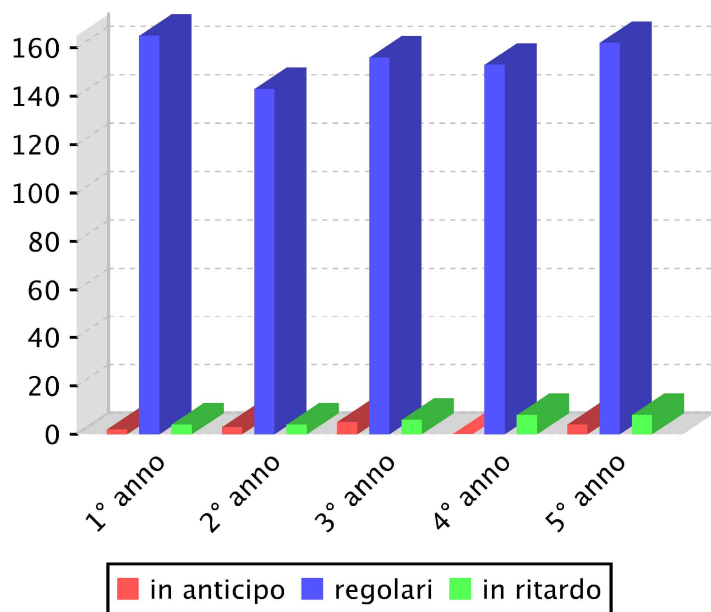

Alunni con cittadinanza non italiana per anno di corso

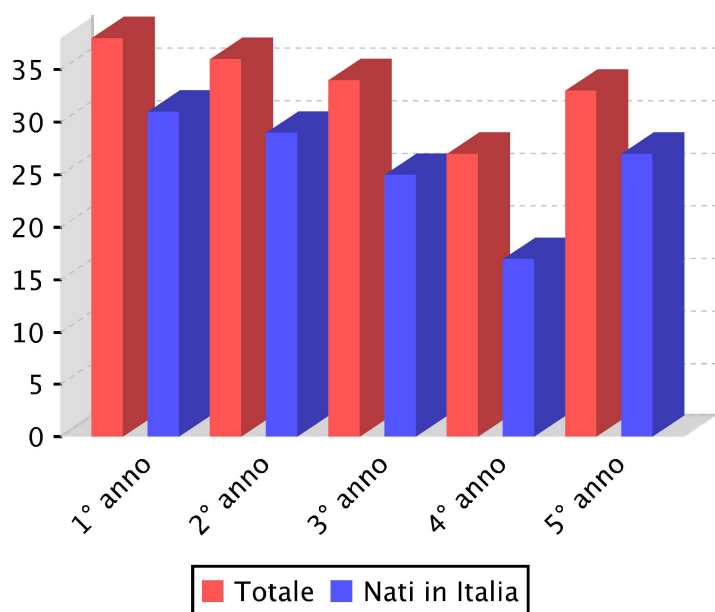

Alunni disabili per tipologia di disabilità

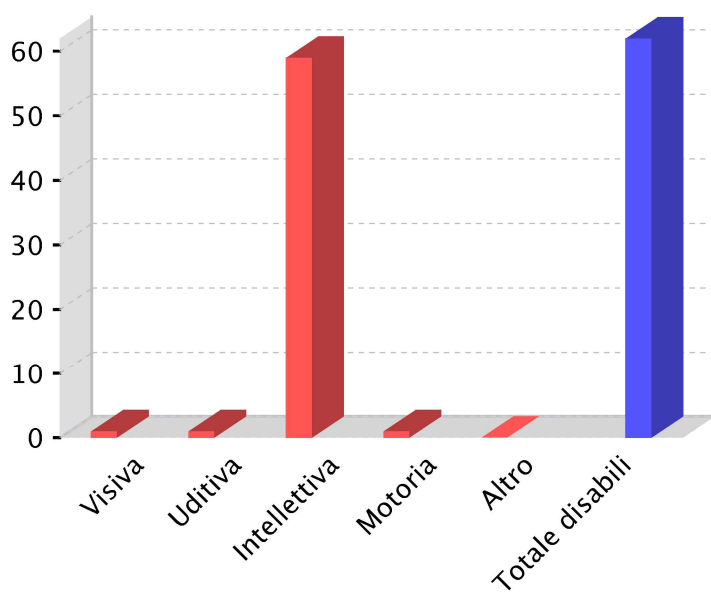



Ministero dell'Istruzione

Dipartimento per la programmazione e la gestione delle risorse umane, finanziarie e strumentali

Direzione Generale per i Contratti, gli Acquisti e per i Sistemi Informativi e la Statistica

Dati Statistici Anno Scolastico 2023/24

Istituto Principale BSIC8AJ00Q

Denominazione GHEDI "RINALDINI"

Codice Scuola BSEE8AJ01T

Denominazione GHEDI "RINALDINI"

**Alunni con DSA**

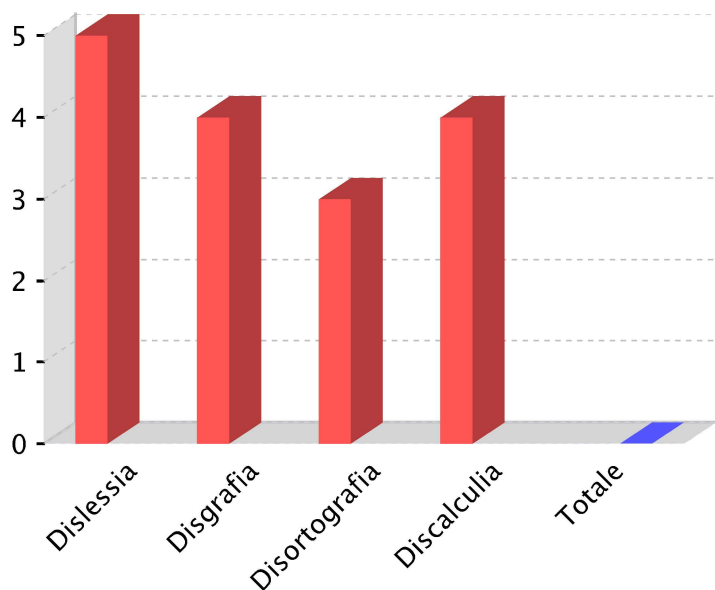

**Alunni per anno di corso e tipo di orario**

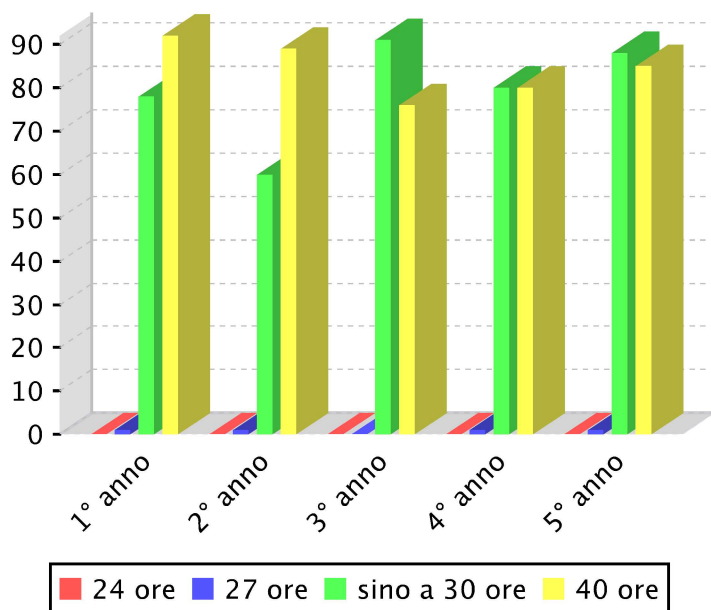

**Alunni per lingue straniere studiate**

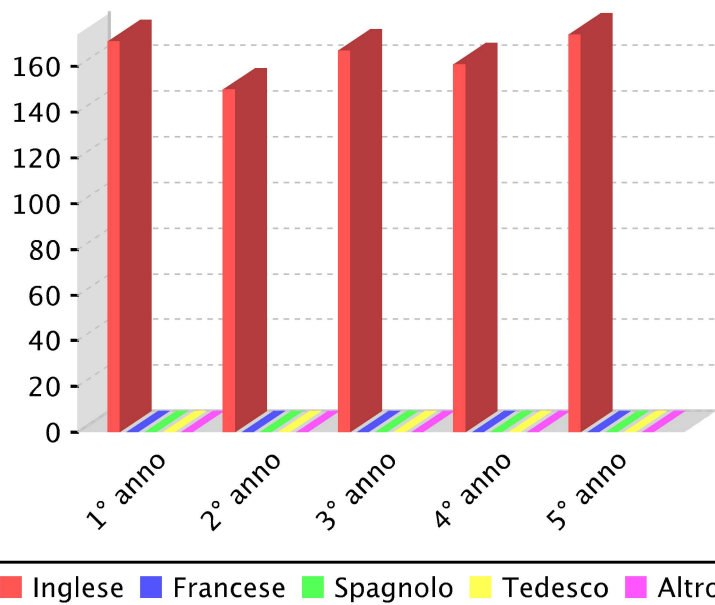

**Insegnamento della religione cattolica**

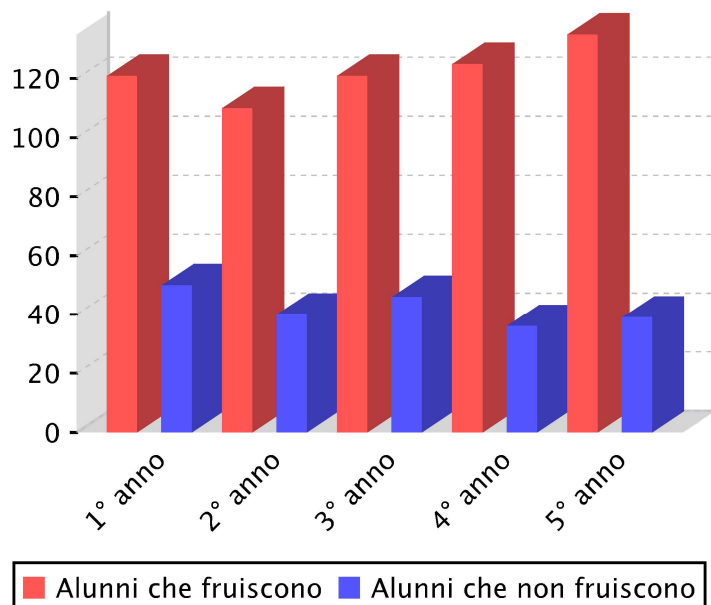



Ministero dell'Istruzione

Dipartimento per la programmazione e la gestione delle risorse umane, finanziarie e strumentali

Direzione Generale per i Contratti, gli Acquisti e per i Sistemi Informativi e la Statistica

Dati Statistici Anno Scolastico 2023/24

Istituto Principale BSIC8AJ00Q Denominazione GHEDI "RINALDINI"

Codice Scuola BSEE8AJ01T Denominazione GHEDI "RINALDINI"

**Alunni che fruiscono dei servizi offerti dalla scuola**

